

PROGRAMA DE VIGILANCIA EPIDEMIOLÓGICA FITOSANITARIA

Estado de Nuevo León

Informe de Actividades correspondiente a enero de 2019

24

PLAGAS VIGILADAS

CONFORME A LA NIMF 6

- Complejo escarabajo ambrosiales
- Chinche marmolada (*Halyomorpha halys*)
- Gorgojo khapra (*Trogoderma granarium*)
- Gusano de la mazorca (*Helicoverpa armigera*)
- Gusano oriental de la hoja (*Spodoptera litura*)
- Palomilla del nopal (*Cactoblastic cactorum*)
- Palomilla del tomate (*Tuta absoluta*)
- Palomilla europea de la vid (*Lobesia botrana*)
- Palomilla gitana (*Lymantria dispar*)
- Palomilla marrón de la manzana (*Epiphyas postvittana*)
- Palomilla oriental de la fruta (*Grapholita molesta*)
- Plagas cuarentenarias de la vid
- Plagas reglamentadas de los cítricos
- Quemadura de la hoja (*Xylella fastidiosa*)
- Roya negra del tallo del trigo (*Puccinia graminis f. sp. tritici*) raza ug99
- Vigilancia pasiva

43 MUNICIPIOS

374 LOCALIDADES

2,409

REGISTROS EN TIEMPO REAL

COBERTURA CON ESTRATEGIAS DE VIGILANCIA

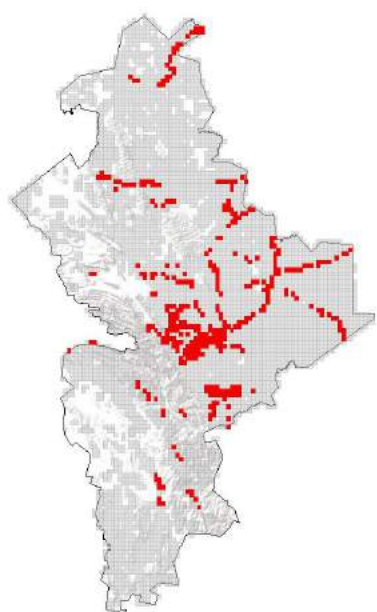

432 TRAMPAS

81 PUNTOS DE VIGILANCIA

12 PARCELAS CENTINELAS

*Instalación de trampas, puntos de vigilancia y parcelas centinelas en la última semana de enero

ACTIVIDADES



ACTIVIDAD	PROGRAMADO AL MES	REALIZADO AL MES	% DE AVANCE
REVISIONES EN RUTAS DE TRAMPEO	0	0	0
REVISIONES EN RUTAS DE VIGILANCIA	0	0	0
REVISIONES EN PARCELAS CENTINELA	0	0	0
HECTAREAS EXPLORADAS	659.31	659.31	100
SITIOS EXPLORADOS	191	191	100

PRINCIPALES CULTIVOS PROTEGIDOS

CITRICOS	TRIGO
NOPAL	AGUACATE
NOGAL	DURAZNO



342,868 HA

SUPERFICIE CULTIVADA



\$4,998,928,043.00

VALOR DE LA PRODUCCIÓN

RESULTADO DE LA VIGILANCIA AL MES

0

MUESTRAS INGRESADAS

a Diagnostico Fitosanitario en el Centro Nacional de Referencia Fitosanitaria

DIAGNÓSTICO NEGATIVO

A LA PRESENCIA DE PLAGAS BAJO VIGILANCIA